



novaTime-System-Kontakt: [office@novaTime.eu](mailto:office@novaTime.eu)  
Telefon: +49-1801-6666-266-770  
(3,9 ct/min vom Festnetz, Mobilfunk max. 42 ct/min)

## Neuerungen novaTime 4.1.01

### Optische Aufwertung der Bedieneroberfläche

Die novaTime-Anmeldemaske sowie die Desktopicons sind der Darstellung moderner Windows-Betriebssysteme angepaßt worden. Schaltflächen und Kopfzeilen erhielten einen 3D-Effekt.

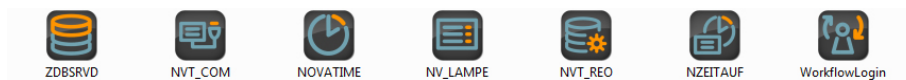

### Neugestaltung des ZDB-Servers

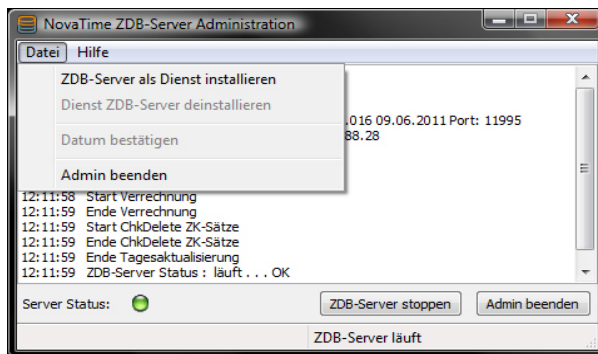

Im Fenster des ZDB-Servers sind tagesaktuell alle Meldungen aufgelistet. Der Status des ZDB-Servers wird zusätzlich durch ein rotes oder grünes „Lämpchen“ dargestellt. Der Dienstbetrieb wird direkt aus diesem Fenster heraus eingerichtet.

### Automatische novaTime-Anmeldung

Nach Ausführen der novaTime-exe wird der Anmeldebildschirm übersprungen und sofort das novaTime-Hauptmenü eingeblendet. NovaTime greift dabei auf den Passwortschutz des Windows-Betriebssystems zurück.

### Icon-Leiste im Hauptmenü erweitert

Neben der Anzeige der Icons in Schriftform oder Symbolform sind die Symbole jetzt mit einem Permanenttext kombinierbar.

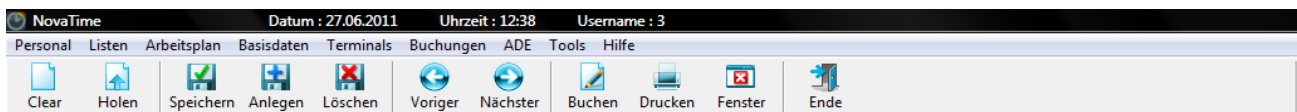

### Personalliste im Hauptmenü

Im Hauptmenü kann jetzt eine permanente Personalliste eingeblendet werden. Über diese Liste kann per Doppelklick auf einen Mitarbeiter der betreffende Datensatz in einer leeren Maske (Personalstamm, Mitarbeiterjournal etc.) eingeblendet werden.

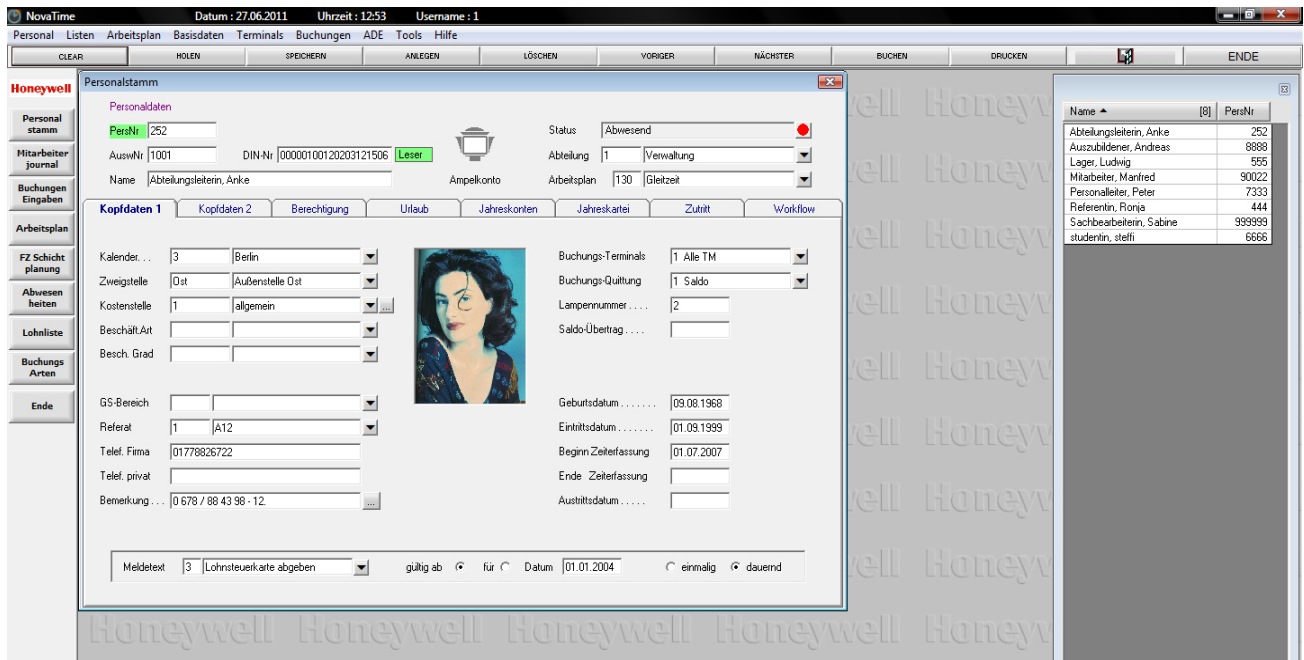

### Buchung mit Bemerkungstext versehen

Jede Buchung lässt sich jetzt mit einem max. 50stelligen Text versehen. Die Eingabe des Bemerkungstextes ist in allen bekannten Buchungsmasken möglich.

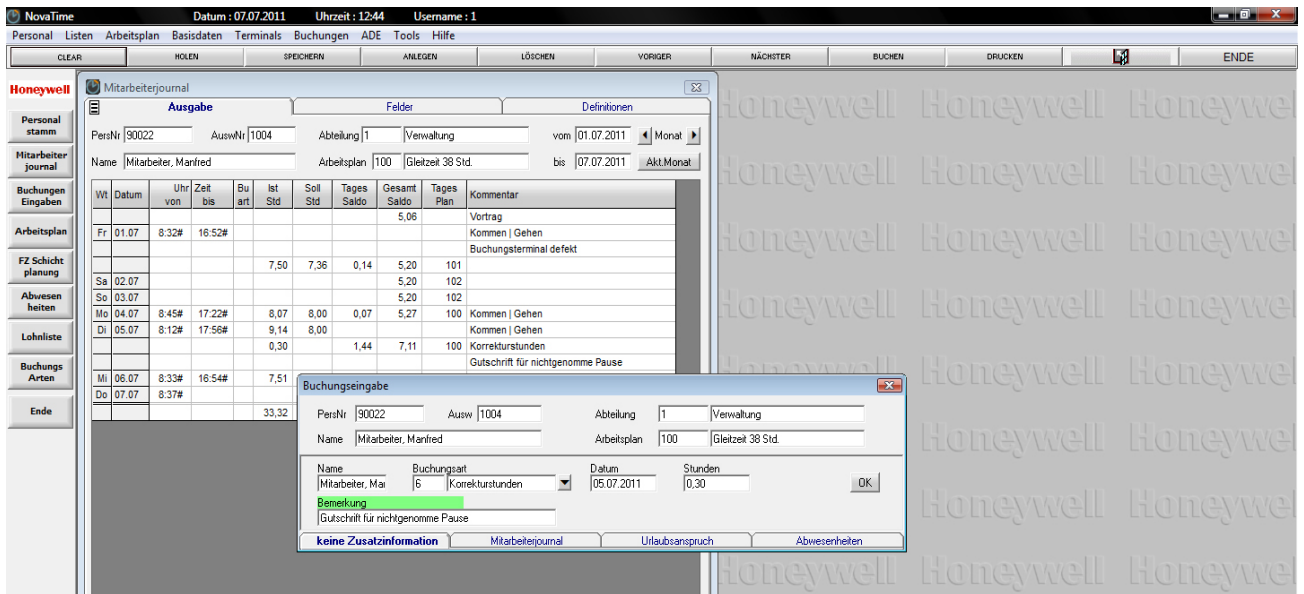

### Mitarbeiter- und Kostenstellenjournal getrennt

Das Mitarbeiter- und Kostenstellenjournal ist im Bereich Listen jetzt jeweils getrennt auswähl- und konfigurierbar.



novaTime-System-Kontakt: [office@novaTime.eu](mailto:office@novaTime.eu)  
Telefon: +49-1801-6666-266-770  
(3,9 ct/min vom Festnetz, Mobilfunk max. 42 ct/min)

## Varilistenausgabe mit Paßbild

In den Varilisten kann jetzt eine Spalte mit Paßbildausgabe eingefügt werden. Dabei ist die Größe des Paßbildes variabel einstellbar.

## Variable Wochenenddarstellung im Kalender

In anderen Kulturkreisen sind die freien Tage der Woche nicht unbedingt Samstag und Sonntag, sondern z.B. Donnerstag und Freitag. Die grafische Hervorhebung dieser freien Tage in verschiedenen Masken kann nun adäquat zum Sonnabend/Sonntag erfolgen.

## Stundenlohn in der Auftragsdatenerfassung

Im Personalstamm können jetzt pro Mitarbeiter Stundenlöhne hinterlegt werden. Damit ist es möglich, die lohnbasierten Kosten pro Mitarbeiter oder Auftrag auszuwerten.

## Suchmaske in der Protokollierung

Mit Hilfe der Eingabe von Schlagwörtern ist es nun möglich, gezielt innerhalb der Protokollierung nach Einträgen zu suchen.

## Anpassungen im novaTime-Workflow

Es kann eine automatische Anmeldung für den Workflow eingerichtet werden. Über das Programm WorkflowLogin wird im Standardbrowser sofort die Startseite des novaTime-Workflow eingeblendet. Dabei wird die Paßwortauthentifizierung des Windows-Betriebssystems genutzt.

Die Vergabe eines Start-Paßwortes für die Workflow-Anmeldung ist vereinfacht worden. Zentral kann jetzt definiert werden, ob der Mitarbeiter bei der Erstanmeldung die Personal- oder Ausweisnummer mit vorangestellten Buchstaben eingibt. Anschließend erfolgt der Hinweis, daß das Startpaßwort abgelaufen ist. Der Mitarbeiter vergibt sich nun selbst sein geheimes Paßwort.

Als Eingabehilfe sind jetzt die Formate unterhalb von Datum- und Uhrzeit-Eingabefeldern eingeblendet. Zusätzlich kann das Tagesdatum aus einem aufrufbaren Kalender per Mausklick entnommen werden.

The screenshot shows the NovaTime - Zeiterfassung web application. The browser address bar shows [http://127.0.0.1/cgi-bin/htm\\_work.cgi](http://127.0.0.1/cgi-bin/htm_work.cgi). The page title is "NovaTime - Zeiterfassung" and the date is "07.07.2011".

User information: **PersNr: 90022**, **Name: Mitarbeiter, Manfred**

Navigation: **Eingabe** | **Kommen/Gehen** | < zurück | Eintragen

Form fields: Datum: 06.07.2011 (DD.MM.YYYY), von Uhrzeit: 08:22 (HH:MM), bis Uhrzeit: 17:28 (HH:MM)

Mitteilung: [Empty text field]

Eing. vom	Status	Mitteilung
23.06.2011	genehmigt	
23.06.2011	genehmigt	Buchungen löschen
23.06.2011	genehmigt	Datum: 04.07.2011 bis 08.07.2011
23.06.2011	genehmigt	Abteilungsleiterin, Anke
23.06.2011	genehmigt	Personalleiter, Peter
23.06.2011	genehmigt	Urlaub Präz
	zugestimmt	Datum: 04.07.2011 bis 08.07.2011
	zugestimmt	Vertreter: Lager, Ludwig

A calendar popup is displayed over the table, showing the week of July 2011. The date 06.07.2011 is highlighted in blue.



novaTime-System-Kontakt: [office@novaTime.eu](mailto:office@novaTime.eu)  
 Telefon: +49-1801-6666-266-770  
 (3,9 ct/min vom Festnetz, Mobilfunk max. 42 ct/min)

Beantragte Fehlzeiten werden jetzt in verschiedenen Masken angezeigt, z.B. in der Abwesenheitsliste. Die in den Buchungsarten definierte grafische Darstellung wird um ein violettes Dreieck ergänzt, so daß in Listen, z.B. bei der Urlaubsplanung, der Unterschied zwischen beantragtem und genehmigtem Urlaub sofort ersichtlich wird.

**Abwesenheitsliste**  
 Datum: 01.07.2011 bis: 31.07.2011  
 Abteilung: 1 Verwaltung bis: 5 Technik

	01	02	03	04	05	06	07	08	09	10	11	12	13	14	15	16	17	18	19	20	21	22	23	24	25	26	27	28	29	30	31
Abteilungsleiterin, Anke	✓	Sa	So	✓	✓	✓			Sa	So	U	U	U	U	U	U	U	U	U	U	U	U	Sa	So						Sa	So
Auszubildener, Andreas	✓	Sa	So	✓	✓	✓			Sa	So						Sa	So						Sa	So						Sa	So
Personalleiter, Peter	✓	Sa	So	✓	✓	✓			Sa	So						Sa	So						Sa	So						Sa	So
Referentin, Ronja	✓	Sa	So	✓	✓	✓	✓	✓	✓	✓	✓	✓	✓	✓	✓	✓	✓	✓	✓	✓	✓	✓	✓	✓	✓	✓	✓	✓	✓	✓	✓
Sachbearbeiterin, Sabine	✓	Sa	So	✓	✓	✓			Sa	So						Sa	So						Sa	So						Sa	So

### SQL-Langzeitarchiv

Der Speicherzeitraum für Zeiterfassungsdaten in der Vergangenheit kann über dieses Archiv auf 99 Jahre erweitert werden (bisher 2 vollständige Jahre). Das Archiv wird über verschiedene novaTime-Listen gefüllt. Die Ausgabe von Daten, die älter als zwei vollständige Kalenderjahre sind, erfolgt dann über eine zu definierende Liste in novaTime.

### Alarmliste

Mit Hilfe des Programms nvt-Alarm kann auf „Knopfdruck“ eine Liste der aktuell anwesenden Mitarbeiter gedruckt werden.

### novaTime-Hilfe

Unter dem Menüpunkt „Hilfe“ ist jetzt das aktuelle Bedienungshandbuch als PDF-Dokument abrufbar.